COMBICA ® 2647/2680 WF komplett

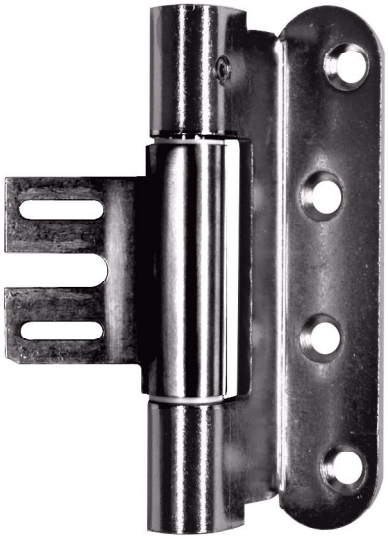

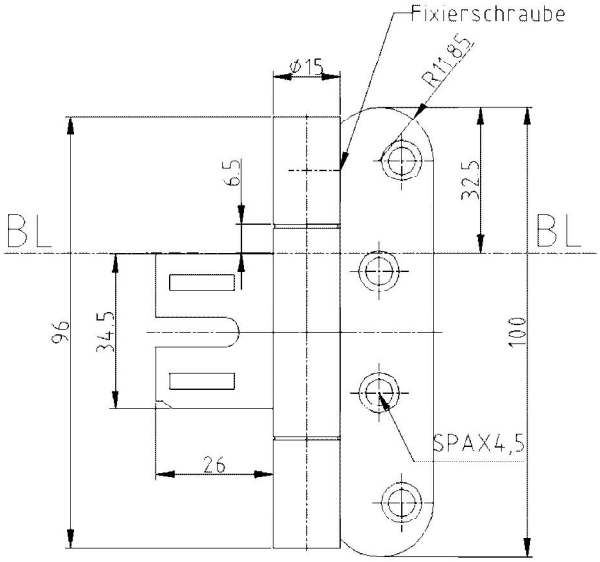

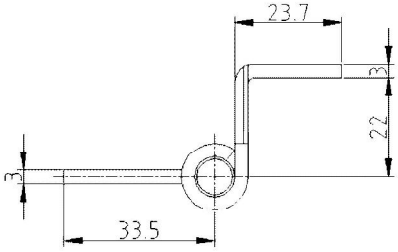

Zusätzliche Informationen

Normbelastung: Türgewicht 80 kg (pro Paar)
Anwendung: Stahlzargen, wartungsfrei mit Fixierung, überfälzte Türen, einzufräsen
Kombination: Komplettband
Bandtasche: Standardaufnahmeelement in Stahlzargen, Hinterschweißtasche 2680 (Seite 06.60)

Anschlagzeichnung

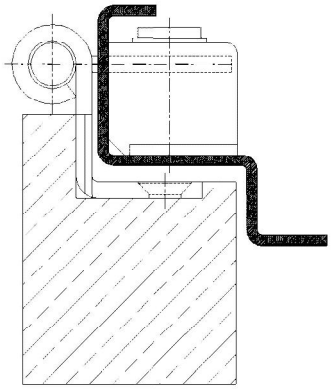

Zertifizierung gemäß

Artikel	Oberfläche	VE	Bemerkung
022959	vernickelt	50	
022961	weiß besch.	50	
022978	Niro gebürstet	50	
036549	vergoldet	50	
037258	matt vernickelt	50	
037259	verchromt	50	
037260	matt verchromt	40	

Stand/Date: 27.06.2016
Copyright 1995 - 2016
www.basys.biz
vertrieb@basys.biz
Tel: +49-(0)5264/6473-0
Fax +49-(0)5264/6473-30
Bartels Systembeschläge GmbH
Gewerbegebiet Echternhagen 2
32689 Kalletal